SCREW FIXING | Ø84 | Peso gr. 215

IP 20

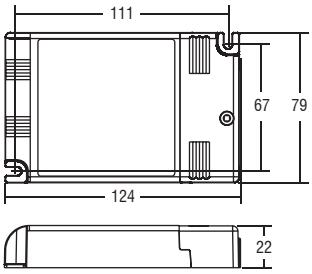

MAXI JOLLY SV BLL

Alimentatori elettronici regolabili wireless in corrente continua con DIP-SWITCH.

Alimentatore multipotenza fornito di dip-switch per la selezione della corrente in uscita **con integrato modulo wireless BLL.** 135021: modulo wireless con antenna interna. 135022: modulo wireless con antenna esterna (EX). Alimentatore indipendente IP20, per uso interno. Protetto in classe II contro le scosse elettriche per contatti diretti e indiretti. PFC attivo. Corrente regolata ±5 % incluse variazioni di temperatura. Morsetti di entrata e uscita sullo stesso lato (sezione cavo fino a 2,5 mm²/ AWG13). Serracavo su primario e secondario per cavi di diametro: min. 3 mm - max. 8 mm. Protezioni: termica e cortocircuito; contro le extra-tensioni di rete; contro i sovraccarichi. Protezione termica = C.5.a..

(1) Riferito a V_{in} = 230 V, carico 100%

(3) λ=0,9 C Pout > 21 W @230 V λ=0,96 C @110 V

Livello di emissione luminosa in funzionamento DC: Impostazioni di fabbrica 100% EOFi=1

Tensione Nominale: 110÷127 V (2)

Tensione Nominale: 220÷240 V

Disponibile versione opzionale con antenna esterna: **DC MAXI JOLLY SV BLL EX** codice **135022** (199,50 Euro).

Accessori non a corredo			
Articolo	**L** (Lunghezza)	**Codice**	**Prezzo**
Cavetto di sincronizzazione	1,5 m	485720512	4,73
	4 m	485720513	8,09
	50 cm	485720515	4,20
	20 cm	485720516	4,20

Articolo	Codice	P out W	V out DC(1)	I out DC	U out V	ta °C	tc °C	λ max. Power Factor	η max. Efficiency(1)	Pezzi	Prezzo
DC MAXI JOLLY SV BLL	135021	18,5 (18,5(2))	10...53	350 mA cost.	60	-25...+50	90	0,96(3)	> 92 %	5	189,00
		21 (21(2))	10...53	400 mA cost.							
		23,5 (23,5(2))	10...53	450 mA cost.							
		26,5 (26,5(2))	10...53	500 mA cost.							
		29 (29(2))	10...53	550 mA cost.							
		31,5 (31,5(2))	10...53	600 mA cost.							
		34,5 (34,5(2))	10...53	650 mA cost.							
		37 (37(2))	10...53	700 mA cost.							
		39,5 (39,5(2))	10...53	750 mA cost.							
		42 (40(2))	10...53	800 mA cost.							
		45 (40(2))	10...53	850 mA cost.							
		47,5 (40(2))	10...53	900 mA cost.							
		50 (40(2))	10...52	950 mA cost.							
		50 (40(2))	10...50	1 A cost.							
		50 (40(2))	10...48	1,05 A cost.							
		50 (40(2))	10...45	1,1 A cost.							
		50 (40(2))	10...43	1,15 A cost.							
		50 (40(2))	10...41	1,2 A cost.							

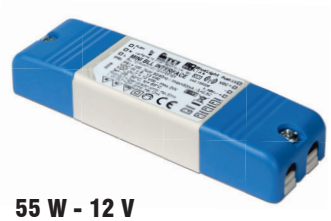

55 W - 12 V
110 W - 24 V

SCREW FIXING | Ø40 | Peso gr. 60

IP 20

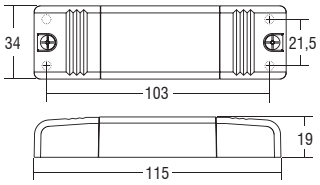

SED DCC 2CH BLL

Dimmer WIRELESS BLL in bassa tensione per strisce LED.

Dimmer con **WIRELESS BLL** tipo PWM in bassa tensione da incorporare. Provvisto di 2 canali di uscita indipendenti controllabili attraverso **APP BLL**. Alimentazione in bassissima tensione di sicurezza 12/24 V. Utilizzabile per apparecchi di illuminazione in classe di protezione III. Alimentatore indipendente IP20, per uso interno. Fornito di coprimorsetto e serracavo. Morsetti di entrata e uscita su lati contrapposti, sezione morsetto 2,5 mm²/ AWG13. Dimensioni molto ridotte e compatte. Protezioni: termica e cortocircuito; contro le extra-tensioni di rete; contro i sovraccarichi. Protezione termica = C.5.a.

Tensione Nominale: 12÷24 Vdc

Disponibile versione opzionale con antenna esterna: **SED DCC 2CH BLL EX** codice **135037** (126,00 Euro).

Articolo	Codice	V out	I out	Type Tipo	ta °C	tc °C	Carico	Pezzi	Prezzo
SED DCC 2CH BLL	135036	2 x 12/24 Vdc	4,5 A max.	Mosfet	-25...+45	70	LED strip	5	115,50