**PROFESSIONALE CASAMBI**

PROFESSIONALE CASAMBI BI

SCREW FIXING | Ø54 | Peso gr. 139

IP 20

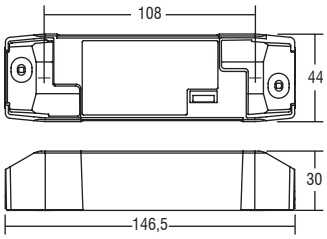


**PROFESSIONALE CASAMBI**

**Alimentatori elettronici regolabili wireless in corrente continua con DIP-SWITCH.**

Alimentatore multipotenza fornito di dip-switch per la selezione della corrente in uscita **con integrato ricevitore wireless CASAMBI.** Alimentatore indipendente IP20, per uso interno (PROFESSIONALE CASAMBI). Protetto in classe II contro le scosse elettriche per contatti diretti e indiretti (PROFESSIONALE CASAMBI). Alimentatore da incorporare (PROFESSIONALE CASAMBI BI. Utilizzabile per apparecchi di illuminazione in classe di protezione I e II (PROFESSIONALE CASAMBI BI). PFC attivo. Corrente regolata ±5 % incluse variazioni di temperatura. Morsetti di entrata e uscita contrapposti (sezione cavo fino a 1,5 $mm^2$ / AWG15). Serracavo su primario e secondario per cavi di diametro: min. 2 mm - max. 9 mm (PROFESSIONALE CASAMBI). Fissaggio dell'alimentatore tramite asole per viti. Protezioni: termica e cortocircuito; contro le extra-tensioni di rete; contro i sovraccarichi. Protezione termica = C.5.a.

(1) Riferito a $V_{in}$ = 230 V, carico 100%

(3) Pout ≥ 15 W

**Livello di emissione luminosa in funzionamento DC: Impostazioni di fabbrica 100% EOFi=1**

**Tensione Nominale: 220÷240 V**

Disponibile versione senza coprimorsetto: **PROFESSIONALE CASAMBI BI** codice **127631** (162,75 Euro).

| Articolo | Codice | P out W | V out DC | I out DC | U out V | ta °C | tc °C | λ max. Power Factor | η max. Efficiency(1) | Pezzi | Prezzo |
|---|---|---|---|---|---|---|---|---|---|---|---|
| **PROFESSIONALE CASAMBI** (2) | 127630 | 16 | 10...54 | 300 mA cost. | 59 | -25...+45(2)/50 | 85 | 0,95(3) | > 90 % | 5 | 162,75 |
| | | 18,5 | 10...54 | 350 mA cost. | | | | | | | |
| | | 21,5 | 10...54 | 400 mA cost. | | | | | | | |
| | | 24 | 10...54 | 450 mA cost. | | | | | | | |
| | | 27 | 10...54 | 500 mA cost. | | | | | | | |
| | | 29,5 | 10...54 | 550 mA cost. | | | | | | | |
| | | 32 | 10...54 | 600 mA cost. | | | | | | | |
| | | 35 | 10...54 | 650 mA cost. | | | | | | | |
| | | 36 | 10...51 | 700 mA cost. | | | | | | | |
| | | 38 | 10...50 | 750 mA cost. | | | | | | | |
| | | 38 | 10...47 | 800 mA cost. | | | | | | | |
| | | 38 | 10...44 | 850 mA cost. | | | | | | | |
| | | 38 | 10...42 | 900 mA cost. | | | | | | | |
| | | 38 | 10...40 | 950 mA cost. | | | | | | | |
| | | 38 | 10...38 | 1 A cost. | | | | | | | |
| | | 38 | 10...36 | 1,05 A cost. | | | | | | | |