DC MINI JOLLY

DC MINI JOLLY BI

IP 20 | SCREW FIXING | Ø55 | Peso gr. 108

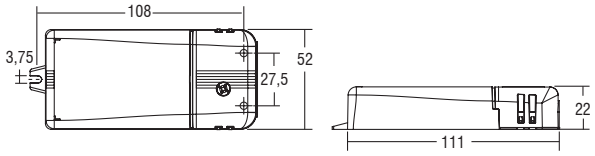

MINI JOLLY LC 20 - 1...10 V & PUSH

Alimentatori elettronici regolabili in corrente continua con DIP-SWITCH.
Alimentatore multipotenza fornito di dip-switch per la selezione della corrente in uscita. Alimentatore indipendente IP20, per uso interno (DC MINI JOLLY). Protetto in classe II contro le scosse elettriche per contatti diretti e indiretti (DC MINI JOLLY). Alimentatore da incorporare (DC MINI JOLLY BI). Utilizzabile per apparecchi di illuminazione in classe di protezione I e II (DC MINI JOLLY BI).PFC attivo. Corrente regolata ±5 % incluse variazioni di temperatura. Morsetti di entrata e uscita sullo stesso lato (sezione cavo fino a 1,5 mm² / AWG15).Serracavo su primario e secondario per cavi di diametro: PRI 5-8 mm / SEC 3-5 mm (DC MINI JOLLY). Protezioni: termica e cortocircuito; contro le extra-tensioni di rete; contro i sovraccarichi. Protezione termica = C.5.a.
Tensione Nominale: 110÷127 V (2)
Tensione Nominale: 220÷240 V
(1) Riferito a V_{in} = 230 V, carico 100%
(3) Pout > 8 W
Livello di emissione luminosa in funzionamento DC: Impostazioni di fabbrica 100% EOFi=1
Disponibile versione senza coprimorsetto:
DC MINI JOLLY LC BI codice **151401BI** (47,25 Euro).

Accessori non a corredo		
Articolo	**Codice**	**Prezzo**
REG 1-10V	123999L	39,90

Articolo	Codice	Dimming type	P out W	V out DC(1)	I out DC	U out V	ta °C	tc °C	λ max. Power Factor	η max. Efficiency(1)	Pezzi	Prezzo
DC MINI JOLLY LC	151401	AM	Uscita in corrente costante				-25...+50	75	0,95(3)	> 89 %	20	47,25
			5,4 (5,4(2))	20...54	100 mA cost.	59						
			6,4 (6,4(2))	20...54	120 mA cost.							
			7,5 (7,5(2))	10...53	140 mA cost.							
			8,5 (8,5(2))	2...53	160 mA cost.							
			9,5 (9,5(2))	2...53	180 mA cost.							
			10,6 (10,6(2))	2...53	200 mA cost.							
			12 (12(2))	2...53	220 mA cost.							
			12,5 (12,5(2))	2...53	240 mA cost.							
			14 (14(2))	2...53	260 mA cost.							
			15 (15(2))	2...53	280 mA cost.							
			16 (15(2))	2...52,5	300 mA cost.							
			17 (15(2))	2...52	320 mA cost.							
			18 (15(2))	2...52	340 mA cost.							
			19 (15(2))	2...52	360 mA cost.							
			20 (15(2))	2...52	380 mA cost.							